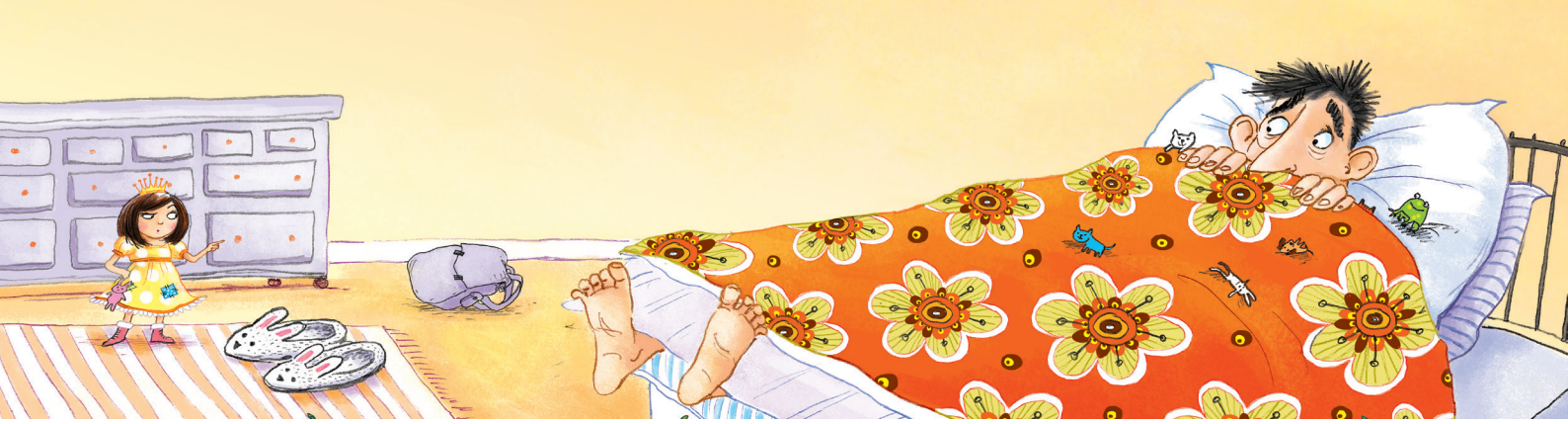

A Princesa e o Gigante

Um livro engraçado sobre amizade, em que se prova não existir nada melhor do que uma boa história na hora de dormir.

O livro

Em uma vila muito alegre, com árvores magníficas e jardins coloridos, vivia uma princesa irreverente. Seu mordomo? Um ratinho! Sua ajudante? Uma gata. Seu pai? Cozinhava. E a mãe? Lenhas cortava. No quintal, um pé de feijão. E, no alto dele, o que havia? Hum, isso você já deve imaginar: um gigante resmungão! A princesa Sofia não conseguia dormir, e tudo porque o gigante mal-humorado ficava marchando para lá e para cá a noite inteira. Mas, ao ler seu livro preferido de contos de fadas, ela logo teve uma ideia genial.

Em sala de aula

Fi, fai, fou! Tump, tump, tump! Que barulhão! São as **onomatopeias** que chamam! Há também **rimas**, **gigante** e **humor** nesse **clássico recontado**. O gigante resmungão, já bem conhecido das crianças, dessa vez conhece Sofia, uma princesa que anda de bicicleta e vive não em um castelo, mas em uma casinha simples e colorida. Nessa história engraçada, a princesa revisita contos como *João e Maria* e *Cachinhos Dourados e os três ursos*, em busca de alternativas capazes de adormecer o gigante. Relembrar todas essas histórias com os alunos – e dar novos rumos a elas – pode ser muito divertido, além de enriquecer o repertório leitor. Através de pequenas repetições, a leitura traz humor e surpresa, em especial porque desconstrói alguns estereótipos desses personagens ou arquétipos. No final, a menina não tem medo do gigante do pé de feijão. E para ele – que não está preocupado com nenhum pote de ouro – o que seria um grande tesouro? Aqui, os livros ganham um lugar merecido!

Sobre a autora e a ilustradora

Caryl Hart escreve livros infantis em tempo integral e também dirige *workshops* criativos em escolas de sua cidade. Ela vive no distrito de Peak, Inglaterra. Seu lugar favorito é a biblioteca local, porque é cheia de livros.

Sarah Warburton cresceu em Anglesey, Inglaterra. Ela estudou ilustração na University of the West of England, em Bristol. Sarah criou diversos livros e gosta de trabalhar com uma ampla combinação de esboços a lápis de cor, caneta digital e tradicional, tinta e aquarela.

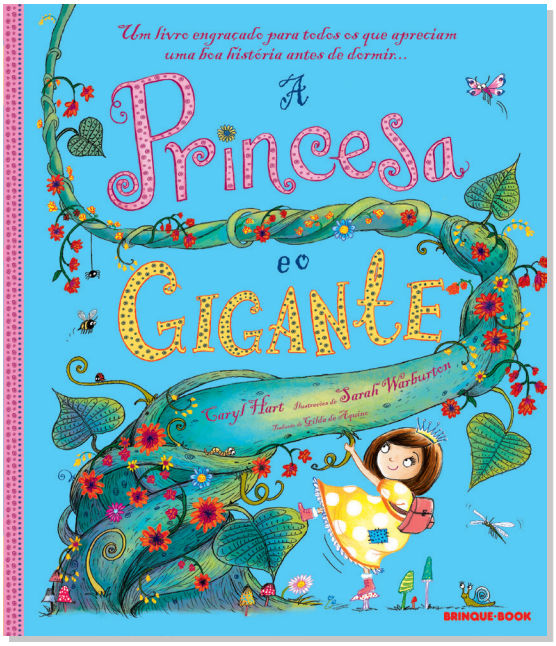

- Versão atual dos contos de fadas.
- Humor, rimas e onomatopeias.
- Da mesma autora de *A Princesa e as Ervilhas*.

Serviços

Autora: Caryl Hart
Ilustradora: Sarah Warburton
Tradutora: Gilda de Aquino
ISBN: 978-85-7412-620-3
Código de barras: 9788574126203
Formato: 23 x 26,7 x 0,4 cm
Páginas: 32
Leitura compartilhada: a partir de 3 anos
Leitura independente: a partir de 7 anos
Peso: 200 g

Verificar os preços no site.

Este livro segue o Novo Acordo Ortográfico da Língua Portuguesa.

BRINQUE·BOOK
www.brinquebook.com.br

Rua Mourato Coelho, 1215, Vila Madalena | CEP: 05417-012 | São Paulo - SP | Brasil
Tel./Fax: (11) 3032-6436 | brinquebook@brinquebook.com.br – escola@brinquebook.com.br